

Saalstraße (obere)

15.02.2022, 15:29 Uhr - 24.03.2022, 10:00 Uhr

erlaubte Geschwindigkeit: 20 km/h

Meßrichtung =>	Anzahl	v15	v50	v85	vmax
	113.577		20,5	26,0	70

km/h	PKW>
unter 16	21357
16 - 20	37747
21 - 25	33974
26 - 30	14743
31 - 35	4136
36 - 40	1096
41 - 45	317
46 - 50	138
51 - 55	41
56 - 60	16
61 - 65	7
66 - 70	5
71 - 75	0
76 - 80	0
81 - 85	0
86 - 90	0
91 - 95	0
96 - 100	0
100 - 200	0

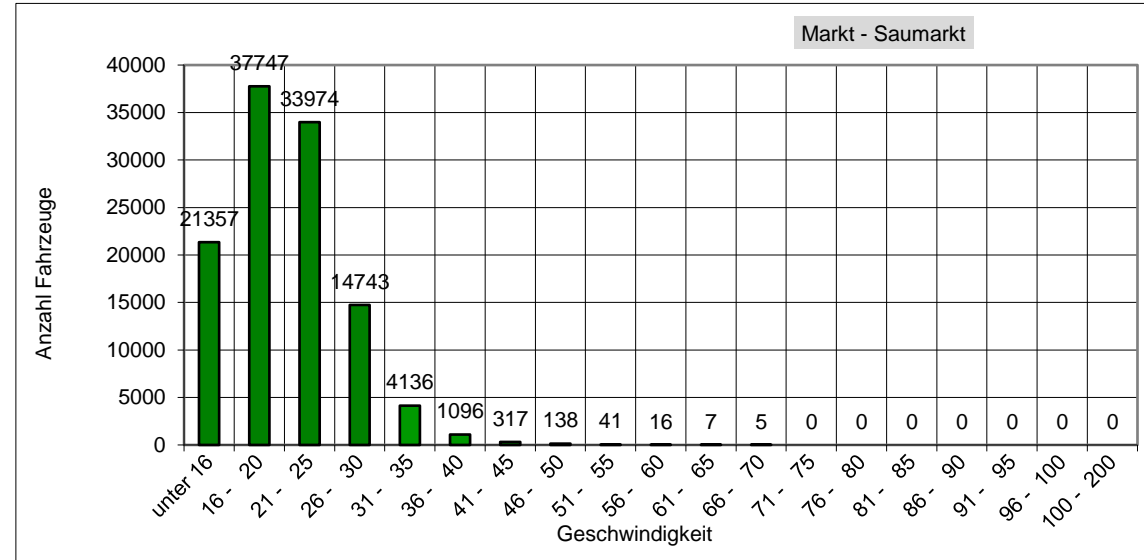

Das entspricht einem täglichen Verkehrsaufkommen von ca. 3070 Fahrzeugen!

v85: Dieser Wert wird in km/h ausgegeben und bedeutet, dass 85% der gemessenen Fahrzeuge diese Geschwindigkeit nicht überschritten haben. Dieser Wert ist maßgeblich für ggf. weitere verkehrsrechtliche Maßnahmen. Je näher der Wert der v85 an der zulässigen Höchst- geschwindigkeit am Messort liegt,

vmax: Dieser Wert wird in km/h ausgegeben und stellt die am schnellsten gefahrene Geschwindigkeit während des Messzeitraums dar.